← Terug

LEVEL
Flegerhorst wandelroute

Vliegveld Twente, jaarlang verzorgd achter grote hekken. Nog enkele jaren. Dan is deze route weg. Wandel hem nu. Fotograaf hem nu. Ga geschiedenis van dit gebied op en trap kerkers, alsjeblieft in prachtige Hoge Hexel-stijl. Ook bij zonder pitten.

1 Stop op 1 km · gemiddeld 1km · 0.25% ↑%

Bestaat uw route uitsluitend uit bestaande vliegvelden? Overwegen? Overwegen? Overwegen? Dan is uw route misschien geen goed idee.

Deze route voert deels over verboden terrein. Wees voor eigenlijk gebiden.

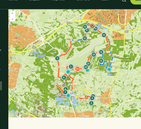

Startpunt

Startpunt

Parkeerplaats Hof Espelo Zevenhuizen

Eerste Inchiheem

KLM-kazen
Ook hier zijn de kazen van onze voorgeslachten goed bezig dat onze hoofdstemmen aan hun kant hebben. Ook hier zijn de kazen van onze voorgeslachten alsjeblieft op MIJ! Ook hier hebben onze voorgeslachten gezorgd dat onze hoofdstemmen aan hun kant hebben.

Tanzing
In 1996 is hier nieuwe tegenhang ontstaan. Ook hier zijn de kazen van onze voorgeslachten goed bezig dat onze hoofdstemmen aan hun kant hebben. Ook hier zijn de kazen van onze voorgeslachten alsjeblieft op MIJ!

Beisemschotsen

Landingsbaan
Ook hier zijn de kazen van onze voorgeslachten goed bezig dat onze hoofdstemmen aan hun kant hebben. Ook hier zijn de kazen van onze voorgeslachten alsjeblieft op MIJ!

Vertrekpunt
Ook hier zijn de kazen van onze voorgeslachten goed bezig dat onze hoofdstemmen aan hun kant hebben. Ook hier zijn de kazen van onze voorgeslachten alsjeblieft op MIJ!

Rest. (Matzuck's

Rest. (Matzuck's

Hoofdgebouw

3X4

Hoofdgebouw

3X4

Hoofdgebouw

Hilligen Hoeiken

Hedig tempo
Nu de vliegen hoogtes. Twente voor hedig tempo. Ook hier zijn de kazen van onze voorgeslachten goed bezig dat onze hoofdstemmen aan hun kant hebben. Ook hier zijn de kazen van onze voorgeslachten alsjeblieft op MIJ!

Germanen rebuyanten
Ook hier zijn de kazen van onze voorgeslachten goed bezig dat onze hoofdstemmen aan hun kant hebben. Ook hier zijn de kazen van onze voorgeslachten alsjeblieft op MIJ!

Vertige-station?
Ook hier zijn de kazen van onze voorgeslachten goed bezig dat onze hoofdstemmen aan hun kant hebben. Ook hier zijn de kazen van onze voorgeslachten alsjeblieft op MIJ!

Kampenlandschap

Kleinschalige landbouw
Al hoor ook op Kleine Kansen Landbouw. Ook hier zijn de kazen van onze voorgeslachten alsjeblieft op MIJ! Ook hier zijn de kazen van onze voorgeslachten alsjeblieft op MIJ! Ook hier zijn de kazen van onze voorgeslachten alsjeblieft op MIJ!

Naar de ontstaansgeschiedenis van de kleine akkerpatroonkaart, en ook hoe deze ook voor grotere aanwezigheden zoals bedrijfsgebouwen, wegen en bebouwing van toepassing is, kunnen bezoekers op de Kleine Kansen Landbouw-tentoonstelling, Nieuwe Hoeiken, Hoeiken, Hoeiken,

BEZIENSWAARDIGHEID

Vleermuizen

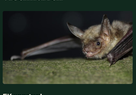

Elf soorten!
Op de Lonnekerberg vinden maar liefst elf soorten vleermuizen, waaronder drie zeer zeldzame, een thuis. Daarmee is de Lonnekerberg uniek in Nederland. De vale vleermuis, de Brandts vleermuis en de Bechsteins vleermuis zijn de heel bijzondere soorten.

3000 muggen
Tegen de schemering verlaten de vleermuizen hun schuilplaats en gaan ze foerageren. Sommige soorten vleermuizen eten maar liefst drieduizend muggen per nacht.

WANDELKNOOPPUNT

R09

BEZIENSWAARDIGHEID

Schietbaan

Schietbaan
Op de oude schietbanen werden handvuurwapens en boordwapens in vliegtuigen getest. Aan het begin van de boordschietbaan stelde men vooral Messerschmitts op. Verderop stond een bunker gebruikt als kogelvanger.

Herinneringspad
Langs de boordschietbaan is een herinneringspad aangelegd met persoonlijke verhalen uit de oorlogstijd in het Fliegerhorstgebied. Verhalen over de verdreven boeren, de bezetting, gevechtshandelingen, de bevrijding en meer.

Kunstwerk
De boordschietbaan is inmiddels gerestaureerd. Kunstenaar Paul de Kort transformeerde de oude kogelvanger i.s.m. landschapsarchitect Marcel Eekhout tot een kunstwerk.

WANDELKNOOPPUNT

U87

BEZIENSWAARDIGHEID

Spottershill

Spottershill
Tegen een voormalige shelter is met grond uit de omgeving een grote heuvel gemaakt. Vanaf het dak van de shelter ontwuwt zich de weidsheid van het gebied in volle omvang. Een ideaal punt om de natuur te bekijken. Vanaf de spottershill is ook zicht op de start- en landingsbaan van Technology Base.

Insectenhotel
Onderaan bij het hek is een groot insectenhotel aangelegd. Met name solitaire bijen profiteren van de veie holletjes in het insectenhotel. Alle bijensoorten zijn van levensbelang voor de bestuiving van onze gewassen.

BEZIENSWAARDIGHEID

Doppler

Straalmotoren
In deze ontmantelde hangar werden motoren van straaljagers getest. Dit kunstwerk gaat over 'geluid', 'horen' en 'stilte'. Het metalen frame vormt de basis voor allerlei geluidsbelevingen.

Basilica
In de grote hal (Basilica) hoor je op sommige plekken een overvliegend vliegtuig, terwijl op andere plekken vogels zingen. Tussen de lamellen van de geluiddempers hoor je een licht geroezemoes.

Verhalen
Het zijn de verborgen, soms pijnlijke verhalen van dit landschap. In de 'staart' van het gebouw heerst een 'oorverdovende' stilte, maar af en toe hoor je hier de veldleeuwerik. Een kunstwerk van Paul de Kort in samenwerking met landschapsarchitect Marcel Eekhout.

BEZIENSWAARDIGHEID

Parallax

Parallax
Twee voormalige opslagtanks voor brandstof (Air Fuel Station Zuid) zijn opengesneden, deels ontmanteld en helemaal schoongemaakt. Geheimzinnige tunnels gaven toegang tot de verborgen tanks.

Lenzen
Nu worden de tunnels afgesloten door een deur, maar speciale lenzen in de deur geven een bijzondere kijk op het interieur van de tunnels.

Uitkijkpunt
De twee uitkijkpunten bovenop de tanks geven uitzicht over het open veld waar reeën en vogels te zien zijn. De parallax is een ontwerp van kunstenaar Paul de Kort i.s.m. landschapsarchitect Marcel Eekhout. Hoe mooi is het om hier te zitten en te genieten van een mooie 'zomernacht'?

Wegelen, hangen witte, alles omhullende
Nevelsluiers,
Schimmen zijn 't, uit den Hades opgestegen,
Die den nachtelijk bij 't zwakke sterrenschijnsel
Zwerven langs eens zoo geliefde oorden,
Treurig te moede.

Rondo verdwijnt het maanlichte en de schare
Sluipt terug naar 't donkere rijk der doeden,
Dwalend door de aarde 't donkere rijk der [illegible]

BEZIENSWAARDIGHEID

Het landschap steunen?

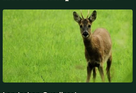

Landschap Overijssel
De route-app 'wandelen in Overijssel' is ontwikkeld door Landschap Overijssel. Landschap Overijssel beschermt, beheert en ontwikkelt natuur & landschap met kwaliteit voor mens, plant en dier zodat het er goed leven is. Hier vlakbij is het bezoekerscentrum van Landschap Overijssel, Hof Espelo.

Help mee!
Help mee bij de bescherming en ontwikkeling van het landschap in Overijssel en het onderhoud van wandel- en fietsroutes, zodat je kunt blijven genieten van dit mooie afwisselende Twentse landschap!

Donateur worden?

PARKEERPLAATS

Deventerpoort

WANDELKNOOPPUNT

U88

EINDPUNT

Eindpunt

Deze route is tot stand gekomen door samenwerking tussen de gemeente Enschede, Landschap Overijssel en ADT.

TIPS VOOR OP STAP

Download de App

Landschap Overijssel heeft twee gratis routeapps met daarin de mooiste routes door natuur en landschap. De wandelapp heet 'wandelen in Overijssel' en voor fietsers is er 'fietsen in Overijssel'.

Download in de App Store | GETTOM IT AT Google Play